



Santa Casa

de Misericórdia de Adamantina

Relatório de Execução de Atividades

Centro Universitário de Adamantina - UNIFAI

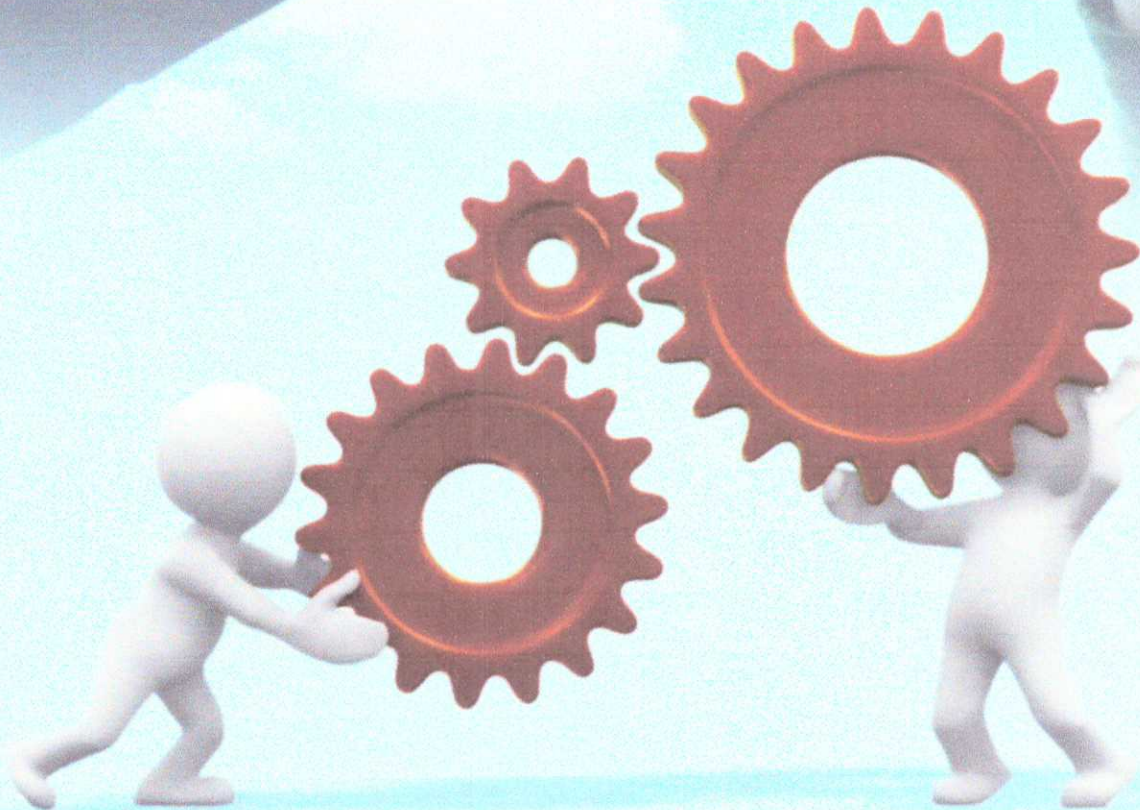

*Associação Lar São Francisco de Assis na Providência de Deus
Santa Casa de Adamantina na Providência de Deus*

+



Relatório de Execução de Atividades 01/2022

Centro Universitário de Adamantina - UNIFAI

APREDIZAGEM PRÁTICA E ESTÁGIOS - RECURSOS DO TESOIRO UNIFAI



Mantenedora: Associação Lar São Francisco na Providência de Deus - Santa Casa de Mis. De Adamantina na Pprovidência de Deus.

CNPJ: 53.221.255/0067-77

Período: 01 de Janeiro a 31 de Janeiro de 2022

Endereço: Rua Joaquim Luiz Vian nº 209 - **Bairro:** Vila Cicma

CEP: 17.800-000

Município: Adamantina

Estado: SP

Telefone: (18) 3502-2200

Descrição: O Hospital de Adamantina é uma Instituição Filantrópica, sem fins lucrativos, possui 119 leitos, sendo 5 (cinco) leitos de unidade de terapia intensiva. Atualmente a Santa Casa disponibiliza serviços de fisioterapia, atendimentos nutricionais, serviços de hemoterapia, serviços de hemodiálise, atendimentos de fonoaudiologia, diagnóstico por imagem e laboratório de análises clínicas e citopatologia. Além dos serviços prestados são disponibilizados atendimentos médicos na especialidade de Clínica Cirúrgica, Clínica geral, Cardiologia, Otorrinolaringologia, Ginecologia, Obstetrícia, Ortopedia, Pediatria, Endocrinologia, Gastreterologia, Cirurgia Vascular, Oftalmologia e Reumatologia. A Santa Casa se firma como referencia em atendimentos de média e alta complexidade para 10 municípios com uma população total de 150mil habitantes.

O Pronto Socorro se firma como a principal porta de entrada de urgências e emergências e se trata de complemento aos serviços de saúde hospitalar e ambulatorial prestados a qualquer indivíduo que deles necessitem, observada a sistemática de referência do Sistema Único de Saúde – SUS.

+



Objetivo: O recurso financeiro é destinado ao desenvolvimento de atividades de aprendizagem profissional e social dos alunos dos Cursos de enfermagem, farmácia, fisioterapia, medicina, nutrição e psicologia.

Justificativa: a convenente necessita de estrutura hospitalar local adequada, regularmente convenia ao sistema único de saúde, para realização das atividades a praticas e dos estágios dos alunos dos cursos de enfermagem, farmácia, fisioterapia, medicina, nutrição e psicologia. Além de permitir o desenvolvimento e aprimoramento do ensino nos cursos de graduação da área da saúde da convenente.

Meta a Ser Atingida: Quantitativa

META	DESCRIÇÃO	INDICADOR DE ALCANCE DA META
Disponibilização de campo de estágios para os alunos da UNIFAI para participar das atividades de práticas, para todos os cursos descritos nesse Plano de Trabalho.	Disponibilização de campos de estágio.	Quantidade disponível de campos de estágio mês.

Meta a Ser Atingida: Qualitativa

META	DESCRIÇÃO	INDICADOR DE ALCANCE DA META
Avaliação qualitativa das atividades práticas pelos docentes para boa formação acadêmica dos alunos da UNIFAI.	Avaliação semestral dos docentes.	(Quantidade Boa e Excelente / Quantidade de Avaliações) x 100

+

**DISCRIMINATIVOS DOS RECURSOS RECEBIDOS EXERCÍCIOS: 2021/2022**

JANEIRO/2022: Centro Universitário de Adamantina - UNIFAI.

RECURSO FINANCEIRO – VALOR PACTUADO 2021				
Convenente	Conveniada	Cronograma desembolso	Parcelas Pactuados	Valor Pactuado
Centro Universitário de Adamantina – UNIFAI.	Santa Casa de Mis. de Adamantina na Providência de Deus.	12 meses	12	R\$ 2.156.036,40
TOTAL PACUTUADO				R\$ 2.156.036,40

RECURSO FINANCEIRO – VALOR RECEBIDO 2021/2022				
Convenente	Conveniada	Cronograma desembolso	Data de recebimento	Valor Recebido
Centro Universitário de Adamantina – UNIFAI.	Santa Casa de Mis. de Adamantina na Providência de Deus.	26º Mês (Julho)	13/08/2021	179.669,70
		27º Mês (Agosto)	15/09/2021	179.669,70
		28º Mês (Setembro)	08/10/2021	179.669,70
		29º Mês (Outubro)	17/11/2021	179.669,70
		30º Mês (Novembro)	09/12/2021	179.669,70
		31º Mês (Dezembro)	14/01/2022	179.669,70
TOTAL RECEBIDO				R\$ 1.078.018,20

RECURSO FINANCEIRO – VALOR EM ABERTO EM 2022				
Convenente	Conveniada	Cronograma desembolso	Data de recebimento	Valores em aberto
Centro Universitário de Adamantina – UNIFAI.	Santa Casa de Mis. de Adamantina na Providência de Deus.	32º Mês (Janeiro)	-	179.669,70
		33ª Mês (Fevereiro)	-	179.669,70
		34ª Mês (Março)	-	179.669,70
		35ª Mês (Abril)	-	179.669,70
		36ª Mês (Maio)	-	179.669,70
		37ª Mês (Junho)	-	179.669,70
TOTAL EM ABERTO				R\$ 1.078.018,20

Adamantina– SP, 03 de Fevereiro de 2022.

Manoel Ricardo de Sousa e Silva – Frei Emanuel
Presidente



Ofício nº 001A/2022

Adamantina, 04 de Janeiro de 2022.

Tem o presente a finalidade de ofertar ao **CENTRO UNIVERSITARIO DE ADAMANTINA**, nos termos do plano de trabalho referente ao Termo de Colaboração 001/2018, vagas para campo de estágio para o mês de Janeiro de 2022 conforme descrito na tabela abaixo.

Curso	Nº de vagas de estágio
Enfermagem	40
Medicina	287
Fisioterapia	36
Nutrição	15
Psicologia	6
Farmácia	12

Por fim, colocamo-nos ao vosso inteiro dispor, e ao mesmo tempo aproveitamos a oportunidade para renovar nossos protestos de estima e consideração.

ASSOCIAÇÃO LAR SÃO FRANCISCO DE ASSIS NA PROVIDÊNCIA DE DEUS
p.p. Renato Sobral de Lima

Ilustríssimo Senhor
Prof. Alexandre Teixeira
Reitor do Centro Universitário de Adamantina - UNIFAI
Adamantina-SP.

PROTOCOLO
CAMPUS I
Nº 22636
DATA 16/02/22
Nome

CONFERE COM ORIGINAL

**Pesquisa de Satisfação do Usuário
(JANEIRO/ 2022)**

ITENS AVALIADOS DO ATENDIMENTO	OTIMO/ BOM	OTIMO/ BOM (%)	REGULAR	REGULAR (%)	RUIM	RUIM (%)
TEMPO DE ESPERA	58	87,88	8	12,12	0	0,00
RECEPÇÃO	64	96,97	1	1,52	1	1,52
ENFERMAGEM	66	100,00	0	0,00	0	0,00
MÉDICOS	66	100,00	0	0,00	0	0,00
INFORMAÇÕES DOS PROCEDIMENTOS REALIZADOS	66	100,00	0	0,00	0	0,00
ÍNDICE DE SATISFAÇÃO	320	96,97	9	2,73	1	0,30

TOTAL DE ENTREVISTAS

66

GRÁFICO DOS ITENS AVALIADOS



GRÁFICO DO ÍNDICE TOTAL DE SATISFAÇÃO

ÍNDICE DE SATISFAÇÃO

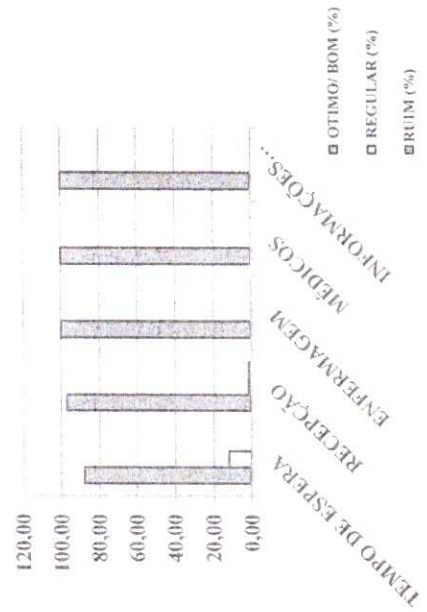
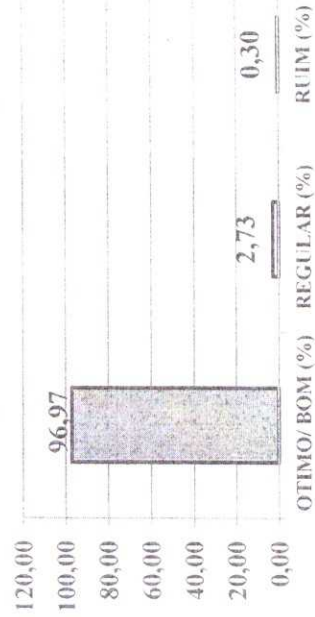

Marcelo R. de Oliveira Rodrigues
PSICÓLOGO
CRP 007149/35

Joice Ap. dos Barros Rodrigues
Assistente Social
CRESS 60785

CONFERE COM ORIGINAL