

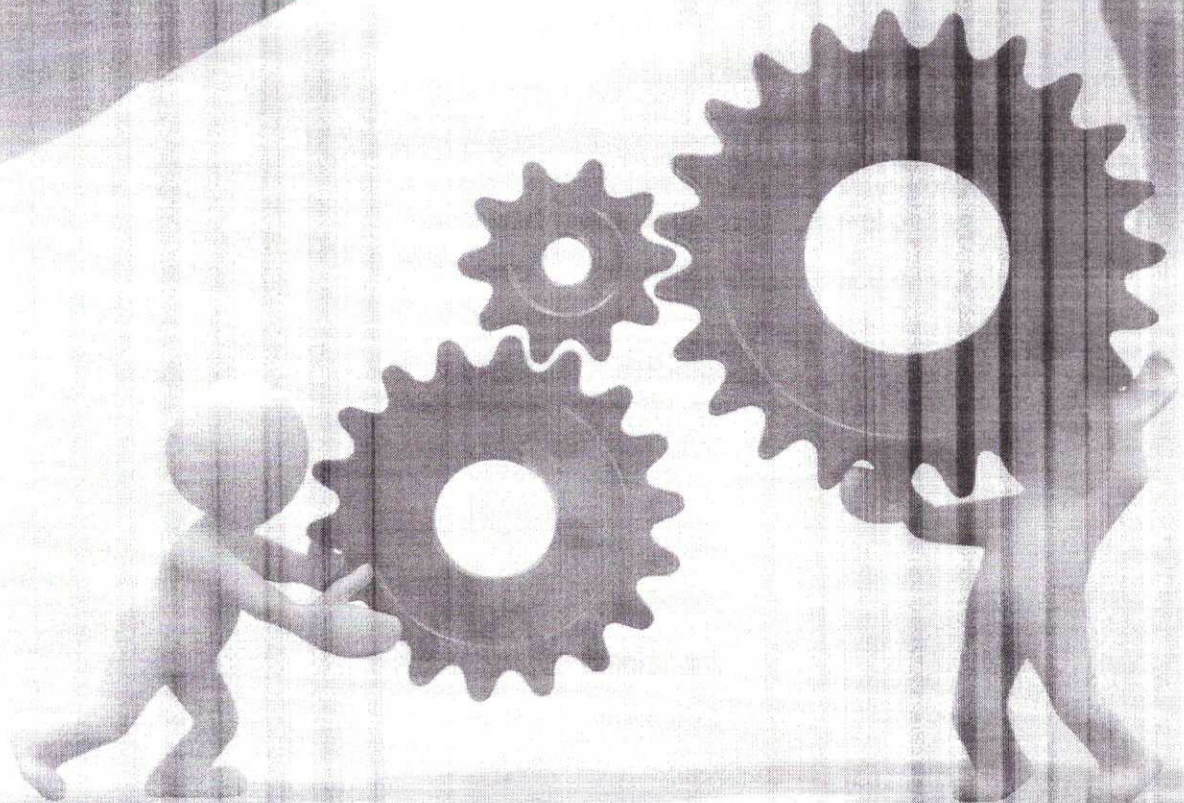

**Santa Casa**  
de Misericórdia de Adamantina

**Relatório de Execução de Atividades**  
Centro Universitário de Adamantina - UNIFAI



**Irmandade da Santa Casa de Misericórdia de Adamantina**

## **Relatório de Execução de Atividades 2021**

### **Centro Universitário de Adamantina - UNIFAI**

#### **APREDIZAGEM PRÁTICA E ESTÁGIOS - RECURSOS DO TESOIRO UNIFAI**

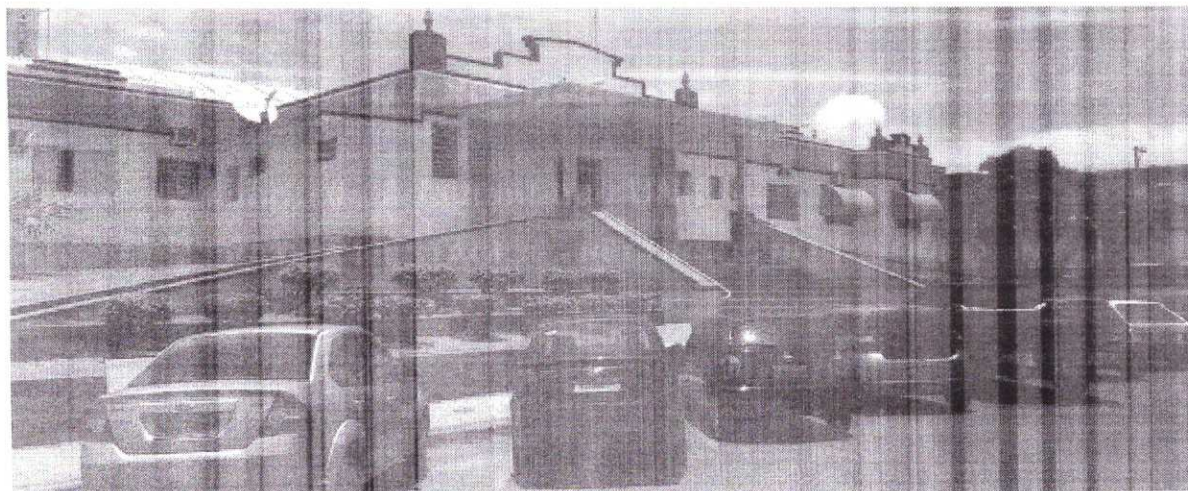

**Mantenedora:** Irmandade da Santa Casa de Misericórdia de Adamantina

**CNPJ:** 43.002.005/0001-66

**Período:** 01 de Outubro a 31 de Outubro de 2021

**Endereço:** Rua Joaquim Luiz Vian nº 209 - **Bairro:** Centro

**CEP:** 17.800-000

**Município:** Adamantina

**Estado:** SP

**Telefone:** (18) 3502-2200

**Descrição:** O Hospital de Adamantina é uma Instituição Filantrópica, sem fins lucrativos, possui 119 leitos, sendo 5 (cinco) leitos de unidade de terapia intensiva. Atualmente a Santa Casa disponibiliza serviços de fisioterapia, atendimentos nutricionais, serviços de hemoterapia, serviços de hemodiálise, atendimentos de fonoaudiologia, diagnóstico por imagem e laboratório de análises clínicas e citopatologia. Além dos serviços prestados são disponibilizados atendimentos médicos na especialidade de Clínica Cirúrgica, Clínica geral, Cardiologia, Otorrinolaringologia, Ginecologia, Obstetrícia, Ortopedia, Pediatria, Endocrinologia, Gastrenterologia, Cirurgia Vasculuar, Oftalmologia e Reumatologia. A Santa Casa se firma como referencia em atendimentos de média e alta complexidade para 10 municípios com uma população total de 150mil habitantes.

O Pronto Socorro se firma como a principal porta de entrada de urgências e emergências e se trata de complemento aos serviços de saúde hospitalar e ambulatorial prestados a qualquer indivíduo que deles necessitem, observada a sistemática de referência do Sistema Único de Saúde – SUS.

**Objetivo:** O recurso financeiro é destinado ao desenvolvimento de atividades de aprendizagem profissional e social dos alunos dos Cursos de enfermagem, farmácia, fisioterapia, medicina, nutrição e psicologia.

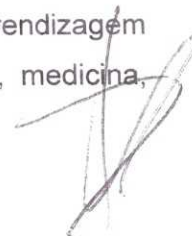

**Justificativa:** a convenente necessita de estrutura hospitalar local adequada, regularmente convenia ao sistema único de saúde, para realização das atividades a praticas e dos estágios dos alunos dos cursos de enfermagem, farmácia, fisioterapia, medicina, nutrição e psicologia. Além de permitir o desenvolvimento e aprimoramento do ensino nos cursos de graduação da área da saúde da convenente.

**Meta a Ser Atingida: Quantitativa**

META	DESCRIÇÃO	INDICADOR DE ALCANCE DA META
Disponibilização de campo de estágios para os alunos da UNIFAI para participar das atividades de práticas, para todos os cursos descritos nesse Plano de Trabalho.	Disponibilização de campos de estágio.	Quantidade disponível de campos de estágio mês.

**Meta a Ser Atingida: Qualitativa**

META	DESCRIÇÃO	INDICADOR DE ALCANCE DA META
Avaliação qualitativa das atividades práticas pelos docentes para boa formação acadêmica dos alunos da UNIFAI.	Avaliação semestral dos docentes.	(Quantidade Boa e Excelente / Quantidade de Avaliações) x 100

**DISCRIMINATIVOS DOS RECURSOS RECEBIDOS EXERCÍCIOS: 2020/2021**  
OUTUBRO/2021: Centro Universitário de Adamantina - UNIFAI.

RECURSO FINANCEIRO – VALOR PACTUADO 2020				
Convenente	Conveniada	Cronograma desembolso	Parcelas Pactuados	Valor Pactuado
Centro Universitário de Adamantina – UNIFAI.	Irmandade da Santa Casa de Misericórdia de Adamantina.	12 meses	12	R\$ 2.156.036,40
<b>TOTAL PACUTUADO</b>				<b>R\$ 2.156.036,40</b>

RECURSO FINANCEIRO – VALOR RECEBIDO 2020/2021				
Convenente	Conveniada	Cronograma desembolso	Data de recebimento	Valor Recebido
Centro Universitário de	Irmandade da Santa Casa de	13° Mês (Junho)	17/07/2020	179.669,70
		14° Mês (Julho)	10/08/2020	179.669,70

Adamantina – UNIFAI.	Misericórdia de Adamantina.	15° Mês (Agosto)	18/09/2020	179.669,70
		16° Mês (Setembro)	05/10/2020	179.669,70
		17° Mês (Outubro)	17/11/2020	179.669,70
		18° Mês (Novembro)	11/12/2020	179.669,70
		19° Mês (Dezembro)	15/01/2021	179.669,70
		20° Mês (Janeiro)	05/02/2021	179.669,70
		21° Mês (Fevereiro)	01/03/2021	179.669,70
		22° Mês (Março)	31/03/2021	179.669,70
		23° Mês (Abril)	19/05/2021	179.669,70
		24° Mês (Maio)	10/06/2021	179.669,70
		25° Mês (Junho)	20/07/2021	179.669,70
		26° Mês (Julho)	13/08/2021	179.669,70
		27° Mês (Agosto)	15/09/2021	179.669,70
		28° Mês (Setembro)	08/10/2021	179.669,70
<b>TOTAL RECEBIDO</b>				<b>R\$ 2.874.715,20</b>

RECURSO FINANCEIRO – VALOR EM ABERTO EM 2021				
Conveniente	Conveniada	Cronograma desembolso	Data de recebimento	Valores em aberto
Centro Universitário de Adamantina – UNIFAI.	Irmandade da Santa Casa de Misericórdia de Adamantina.	29° Mês (Outubro)	-	179.669,70
<b>TOTAL EM ABERTO</b>				<b>R\$ 179.669,70</b>

RECURSO FINANCEIRO – A RECEBER POSTERIORMENTE 2021				
Conveniente	Conveniada	Cronograma desembolso	Nº de Parcelas a receber	Valor a receber
Centro Universitário de Adamantina – UNIFAI.	Irmandade da Santa Casa de Misericórdia de Adamantina.	30° Mês (Novembro)	-	179.669,70
<b>TOTAL EM ABERTO</b>				<b>R\$179.669,70</b>

Adamantina – SP, 05 de Novembro de 2021.

Leonardo Munhoz

**Provedor**



**Ofício nº 346A/2021**

Adamantina, 01 de Outubro de 2021.



Tem o presente a finalidade de ofertar ao **CENTRO UNIVERSITARIO DE ADAMANTINA**, nos termos do plano de trabalho referente ao Termo de Colaboração 001/2018, vagas para campo de estágio para o mês de Outubro de 2021 conforme descrito na tabela abaixo.

Curso	Nº de vagas de estágio
Enfermagem	40
Medicina	287
Fisioterapia	36
Nutrição	15
Psicologia	6
Farmácia	12

Por fim, colocamo-nos ao vosso inteiro dispor, e ao mesmo tempo aproveitamos a oportunidade para renovar nossos protestos de estima e consideração.

  
**Leonardo Munhoz**  
Provedor

Ilustríssimo Senhor  
**Prof. Dr. Alexandre Teixeira**  
Reitor do Centro Universitário de Adamantina - UNIFAI  
Adamantina-SP

<b>PROTOCOLO</b>	
<b>CAMPUS I</b>	
Nº <u>22938</u>	
DATA <u>03 / 10 / 2021</u>	
	
Nome	

## Pesquisa de Satisfação do Usuário (Outubro/2021)

ITENS AVALIADOS DO ATENDIMENTO	OTIMO/BOM (%)	OTIMO/BOM	REGULAR (%)	REGULAR	REGULAR (%)	RUIM	RUIM (%)
<b>NO PRONTO SOCORRO</b>							
TEMPO DE ESPERA	58	96,67	2	3,33	0	0,00	0,00
RECEPÇÃO	57	95,00	3	5,00	0	0,00	0,00
ENFERMAGEM	58	96,67	2	3,33	0	0,00	0,00
MÉDICOS	57	95,00	3	5,00	0	0,00	0,00
INFORMAÇÕES DOS PROCEDIMENTOS REALIZADOS	57	95,00	3	5,00	0	0,00	0,00
<b>ÍNDICE DE SATISFAÇÃO</b>	<b>287</b>	<b>95,67</b>	<b>13</b>	<b>4,33</b>	<b>0</b>	<b>0,00</b>	<b>0,00</b>

**TOTAL DE ENTREVISTAS**

**60**

**GRÁFICO DOS ITENS AVALIADOS**

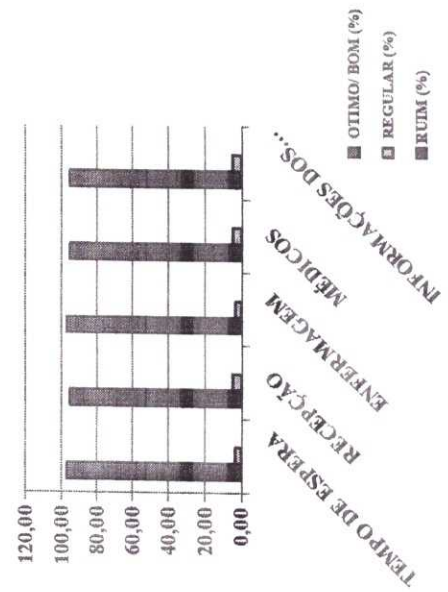

**GRÁFICO DO ÍNDICE TOTAL DE SATISFAÇÃO**

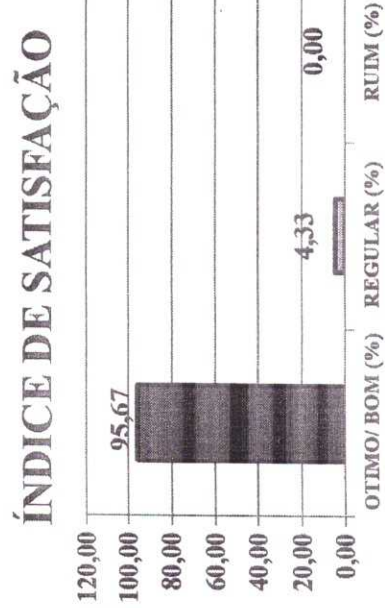

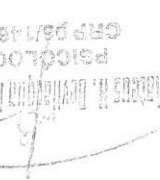
  
**ROBERTO M. DE OLIVEIRA**  
 PSICÓLOGO  
 CRP 04714/0481

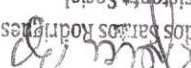
  
**Joice Ap. dos Santos Rodrigues**  
 Assistente Social  
 CRSS 50798