

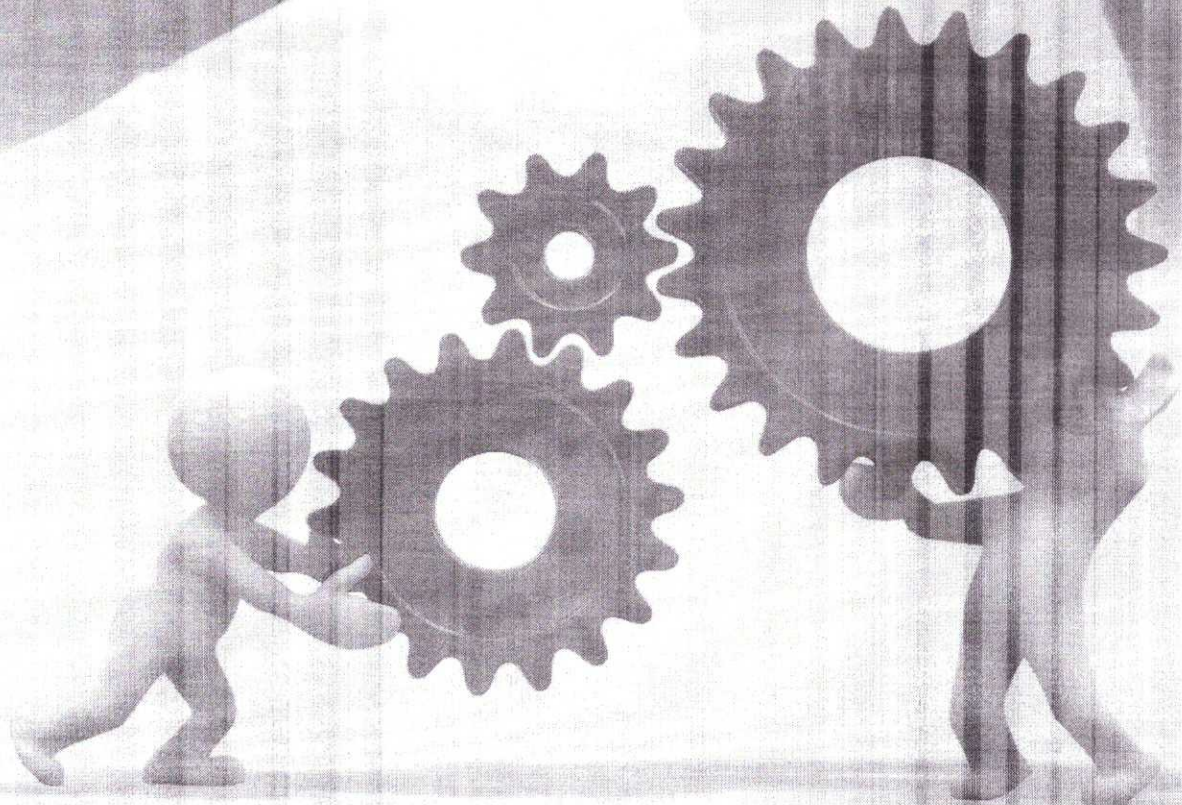

**Santa Casa**  
de Misericórdia de Adamantina

**Relatório de Execução de Atividades**  
Centro Universitário de Adamantina - UNIFAI



**Irmandade da Santa Casa de Misericórdia de Adamantina**



## ***Relatório de Execução de Atividades 2021***

### **Centro Universitário de Adamantina - UNIFAI**

#### **APREDIZAGEM PRÁTICA EM INTERNATO - RECURSOS DO TESOIRO UNIFAI**

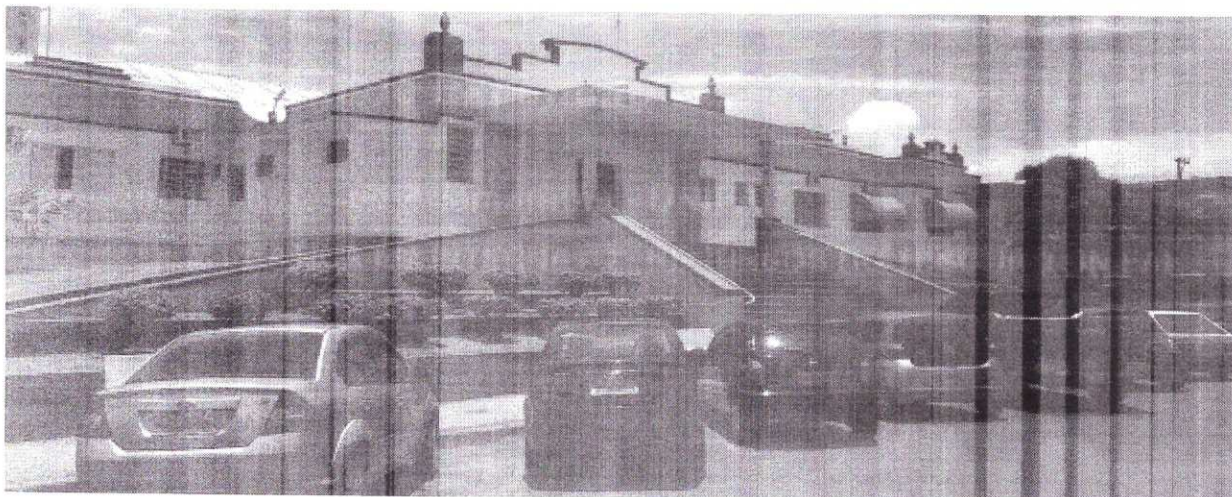

**Mantenedora:** Irmandade da Santa Casa de Misericórdia de Adamantina

**CNPJ:** 43.002.005/0001-66

**Período:** 01 de Outubro a 31 de Outubro de 2021

**Endereço:** Rua Joaquim Luiz Vian nº 209 - **Bairro:** Centro

**CEP:** 17.800-000

**Município:** Adamantina

**Estado:** SP

**Telefone:** (18) 3502-2200

**Descrição:** O Hospital de Adamantina é uma Instituição Filantrópica, sem fins lucrativos, possui 119 leitos, sendo 5 (cinco) leitos de unidade de terapia intensiva. Atualmente a Santa Casa disponibiliza serviços de fisioterapia, atendimentos nutricionais, serviços de hemoterapia, serviços de hemodiálise, atendimentos de fonoaudiologia, diagnóstico por imagem e laboratório de análises clínicas e citopatologia. Além dos serviços prestados são disponibilizados atendimentos médicos na especialidade de Clínica Cirúrgica, Clínica geral, Cardiologia, Otorrinolaringologia, Ginecologia, Obstetrícia, Ortopedia, Pediatria, Endocrinologia, Gastrenterologia, Cirurgia Vascular, Oftalmologia e Reumatologia. A Santa Casa se firma como referência em atendimentos de média e alta complexidade para 10 municípios com uma população total de 150mil habitantes.

O Pronto Socorro se firma como a principal porta de entrada de urgências e emergências e se trata de complemento aos serviços de saúde hospitalar e ambulatorial prestados a qualquer indivíduo que deles necessitem, observada a sistemática de referência do Sistema Único de Saúde – SUS.





**Objetivo:** O recurso financeiro é destinado ao desenvolvimento de atividades de aprendizagem profissional e social dos alunos dos Cursos de enfermagem, farmácia, fisioterapia, medicina, nutrição e psicologia.

**Justificativa:** a convenente necessita de estrutura hospitalar local adequada, regularmente convenia ao sistema único de saúde, para realização das atividades práticas e dos estágios dos alunos dos cursos de enfermagem, farmácia, fisioterapia, medicina, nutrição e psicologia. Além de permitir o desenvolvimento e aprimoramento do ensino nos cursos de graduação da área da saúde da convenente.

### Meta a Ser Atingida: Quantitativa

| META  | DESCRIÇÃO                             | INDICADOR DE ALCANCE DA META                |
|---|---------------------------------------|---|
| Disponibilização de campo para atividades práticas de Projeto de extensão para os 124 alunos da UNIFAI matriculados no curso de medicina. | Controle de frequência dos discentes. | Apresentação mensal controle de frequência. |

### Meta a Ser Atingida: Qualitativa

| META  | DESCRIÇÃO  | INDICADOR DE ALCANCE DA META  |
|---|--|---|
| Grau de satisfação dos pacientes atendidos pelos alunos de medicina da UNIFAI em Projeto de extensão. | Aplicação de pesquisa de satisfação aos pacientes atendidos pelos alunos de medicina da UNIFAI em Projeto de extensão. | Avaliação de satisfação do cliente através da pesquisa de satisfação (SAU) – Ouvidoria. |

### DISCRIMINATIVOS DOS RECURSOS RECEBIDOS EXERCÍCIOS: 2021

OUTUBRO/2021: Centro Universitário de Adamantina - UNIFAI.

| RECURSO FINANCEIRO – VALOR PACTUADO 2020     |  |                       |                    |                         |
|--|--|-----------------------|--------------------|-------------------------|
| Convenente                                   | Conveniada   | Cronograma desembolso | Parcelas Pactuados | Valor Pactuado          |
| Centro Universitário de Adamantina – UNIFAI. | Irmandade da Santa Casa de Misericórdia de Adamantina. | 53 meses              | 53                 | R\$ 4.625.200,00        |
| <b>TOTAL PACUTUADO</b>                       |  |                       |                    | <b>R\$ 4.625.200,00</b> |

| RECURSO FINANCEIRO – VALOR RECEBIDO 2021     |  |                       |                     |                        |
|--|--|-----------------------|---------------------|------------------------|
| Conveniente                                  | Conveniada   | Cronograma desembolso | Data de recebimento | Valor Recebido         |
| Centro Universitário de Adamantina – UNIFAI. | Irmandade da Santa Casa de Misericórdia de Adamantina. | 13° Mês (Agosto)      | 06/10/2020          | 110.000,00             |
|  |  | 14° Mês (Setembro)    | 08/10/2020          | 110.000,00             |
|  |  | 15° Mês (Outubro)     | 16/11/2020          | 110.000,00             |
|  |  | 16° Mês (Novembro)    | 04/12/2020          | 110.000,00             |
|  |  | 17° Mês (Dezembro)    | 15/01/2021          | 110.000,00             |
|  |  | 18° Mês (Janeiro)     | 05/02/2021          | 116.400,00             |
|  |  | 19° Mês (Fevereiro)   | 03/03/2021          | 116.400,00             |
|  |  | 20° Mês (Março)       | 31/03/2021          | 116.400,00             |
|  |  | 21° Mês (Abril)       | 12/05/2021          | 116.400,00             |
|  |  | 22° Mês (Maio)        | 10/06/2021          | 116.400,00             |
|  |  | 23° Mês (Junho)       | 20/07/2021          | 116.400,00             |
|  |  | 24° Mês (Julho)       | 18/08/2021          | 110.000,00             |
|  |  | 25° Mês (Agosto)      | 10/09/2021          | 110.000,00             |
|  |  | 26° Mês (Setembro)    | 08/10/2021          | 110.000,00             |
| <b>TOTAL RECEBIDO</b>                        |  |                       |                     | <b>R\$1.578.400,00</b> |

| RECURSO FINANCEIRO – VALOR EM ABERTO EM 2021 |  |                       |                     |                       |
|--|--|-----------------------|---------------------|-----------------------|
| Conveniente                                  | Conveniada   | Cronograma desembolso | Data de recebimento | Valores em aberto     |
| Centro Universitário de Adamantina – UNIFAI. | Irmandade da Santa Casa de Misericórdia de Adamantina. | 27° Mês (Outubro)     | -                   | 110.000,00            |
| <b>TOTAL EM ABERTO</b>                       |  |                       |                     | <b>R\$ 110.000,00</b> |



| <b>RECURSO FINANCEIRO – A RECEBER POSTERIORMENTE 2021</b> |  |                       |                          |                       |
|---|--|-----------------------|--------------------------|-----------------------|
| Conveniente   | Conveniada   | Cronograma desembolso | Nº de Parcelas a receber | Valor a receber       |
| Centro Universitário de Adamantina – UNIFAI.              | Irmandade da Santa Casa de Misericórdia de Adamantina. | 28º Mês (Novembro)    | -                        | 110.000,00            |
| <b>TOTAL EM ABERTO</b>                                    |  |                       |                          | <b>R\$ 110.000,00</b> |

Adamantina– SP, 05 de Novembro de 2021.



Leonardo Munhoz  
Provedor