

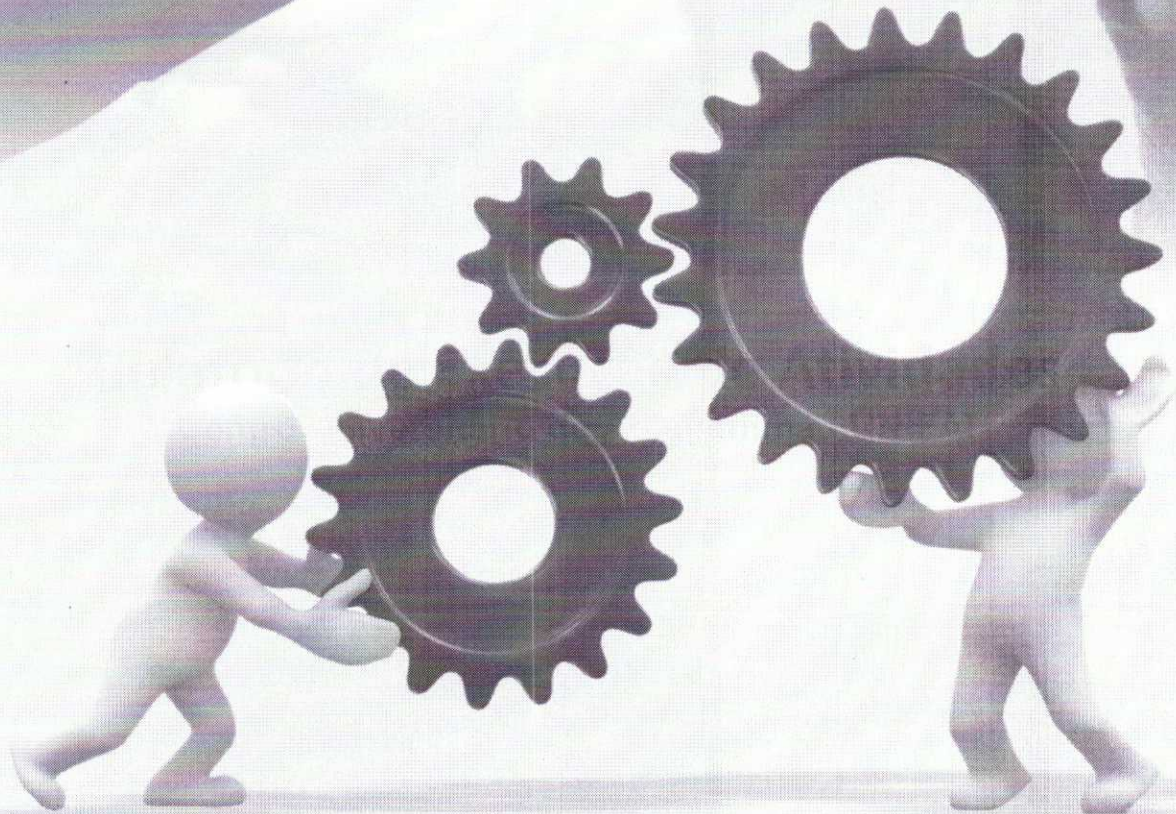

**Santa Casa**  
de Misericórdia de Adamantina

**Relatório de Execução de Atividades**  
Centro Universitário de Adamantina - UNIFAI



**Irmandade da Santa Casa de Misericórdia de Adamantina**



## ***Relatório de Execução de Atividades 2021***

### **Centro Universitário de Adamantina - UNIFAI**

#### **APREDIZAGEM PRÁTICA EM INTERNATO - RECURSOS DO TESOIRO UNIFAI**



**Mantenedora:** Irmandade da Santa Casa de Misericórdia de Adamantina

**CNPJ:** 43.002.005/0001-66

**Período:** 01 de Fevereiro a 28 de Fevereiro de 2021

**Endereço:** Rua Joaquim Luiz Vian nº 209 - **Bairro:** Centro

**CEP:** 17.800-000

**Município:** Adamantina

**Estado:** SP

**Telefone:** (18) 3502-2200

**Descrição:** O Hospital de Adamantina é uma Instituição Filantrópica, sem fins lucrativos, possui 119 leitos, sendo 5 (cinco) leitos de unidade de terapia intensiva. Atualmente a Santa Casa disponibiliza serviços de fisioterapia, atendimentos nutricionais, serviços de hemoterapia, serviços de hemodiálise, atendimentos de fonoaudiologia, diagnóstico por imagem e laboratório de análises clínicas e citopatologia. Além dos serviços prestados são disponibilizados atendimentos médicos na especialidade de Clínica Cirúrgica, Clínica geral, Cardiologia, Otorrinolaringologia, Ginecologia, Obstetrícia, Ortopedia, Pediatria, Endocrinologia, Gastrenterologia, Cirurgia Vascular, Oftalmologia e Reumatologia. A Santa Casa se firma como referência em atendimentos de média e alta complexidade para 10 municípios com uma população total de 150mil habitantes.

O Pronto Socorro se firma como a principal porta de entrada de urgências e emergências e se trata de complemento aos serviços de saúde hospitalar e ambulatorial prestados a qualquer indivíduo que deles necessitem, observada a sistemática de referência do Sistema Único de Saúde – SUS.

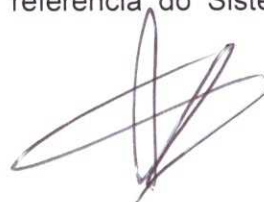



**Objetivo:** O recurso financeiro é destinado ao desenvolvimento de atividades de aprendizagem profissional e social dos alunos dos Cursos de enfermagem, farmácia, fisioterapia, medicina, nutrição e psicologia.

**Justificativa:** a conveniente necessita de estrutura hospitalar local adequada, regularmente convenia ao sistema único de saúde, para realização das atividades a praticas e dos estágios dos alunos dos cursos de enfermagem, farmácia, fisioterapia, medicina, nutrição e psicologia. Além de permitir o desenvolvimento e aprimoramento do ensino nos cursos de graduação da área da saúde da conveniente.

### Meta a Ser Atingida: Quantitativa

META	DESCRIÇÃO	INDICADOR DE ALCANCE DA META
Disponibilização de campo para atividades práticas de Projeto de extensão para os 124 alunos da UNIFAI matriculados no curso de medicina.	Controle de frequência dos discentes.	Apresentação mensal controle de frequência.

### Meta a Ser Atingida: Qualitativa

META	DESCRIÇÃO	INDICADOR DE ALCANCE DA META
Grau de satisfação dos pacientes atendidos pelos alunos de medicina da UNIFAI em Projeto de extensão.	Aplicação de pesquisa de satisfação aos pacientes atendidos pelos alunos de medicina da UNIFAI em Projeto de extensão.	Avaliação de satisfação do cliente através da pesquisa de satisfação (SAU) – Ouvidoria.

### DISCRIMINATIVOS DOS RECURSOS RECEBIDOS EXERCÍCIOS: 2021

FEVEREIRO/2021: Centro Universitário de Adamantina - UNIFAI.

RECURSO FINANCEIRO – VALOR PACTUADO 2020				
Conveniente	Conveniada	Cronograma desembolso	Parcelas Pactuados	Valor Pactuado
Centro Universitário de Adamantina – UNIFAI.	Irmandade da Santa Casa de Misericórdia de Adamantina.	53 meses	53	R\$ 4.625.200,00
<b>TOTAL PACUTUADO</b>				<b>R\$ 4.625.200,00</b>

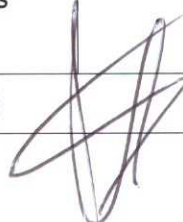

<b>RECURSO FINANCEIRO – VALOR RECEBIDO 2021</b>				
Conveniente	Conveniada	Cronograma desembolso	Data de recebimento	Valor Recebido
Centro Universitário de Adamantina – UNIFAI.	Irmandade da Santa Casa de Misericórdia de Adamantina.	13° Mês (Agosto)	06/10/2020	110.000,00
		14° Mês (Setembro)	08/10/2020	110.000,00
		15° Mês (Outubro)	16/11/2020	110.000,00
		16° Mês (Novembro)	04/12/2020	110.000,00
		17° Mês (Dezembro)	15/01/2021	110.000,00
		18° Mês (Janeiro)	05/02/2021	116.400,00
<b>TOTAL RECEBIDO</b>				<b>R\$ 666.400,00</b>

<b>RECURSO FINANCEIRO – VALOR EM ABERTO EM 2021</b>				
Conveniente	Conveniada	Cronograma desembolso	Data de recebimento	Valores em aberto
Centro Universitário de Adamantina – UNIFAI.	Irmandade da Santa Casa de Misericórdia de Adamantina.	19° Mês (Fevereiro)	-	116.400,00
<b>TOTAL EM ABERTO</b>				<b>R\$ 116.400,00</b>

<b>RECURSO FINANCEIRO – A RECEBER POSTERIORMENTE 2021</b>				
Conveniente	Conveniada	Cronograma desembolso	Nº de Parcelas a receber	Valor a receber
Centro Universitário de Adamantina – UNIFAI.	Irmandade da Santa Casa de Misericórdia de Adamantina.	20° Mês (Março)	-	116.400,00
<b>TOTAL EM ABERTO</b>				<b>R\$ 116.400,00</b>

Adamantina– SP, 03 de Março de 2021.

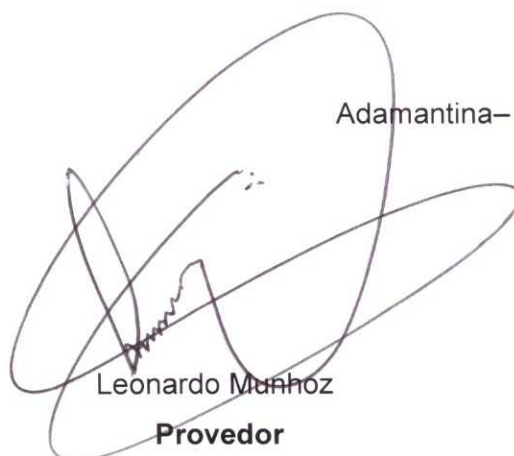

Leonardo Munhoz  
**Provedor**





## Pesquisa de Satisfação do Usuário (Fevereiro/2021)

ITENS AVALIADOS DO ATENDIMENTO	OTIMO/ BOM (%)	OTIMO/ BOM (%)	REGULAR (%)	REGULAR (%)	RUIM (%)	RUIM (%)
NO PRONTO SOCORRO	40	100,00	0	0,00	0	0,00
TEMPO DE ESPERA	40	100,00	0	0,00	0	0,00
RECEPÇÃO	40	100,00	0	0,00	0	0,00
ENFERMAGEM	40	100,00	0	0,00	0	0,00
MÉDICOS	40	100,00	0	0,00	0	0,00
INFORMAÇÕES DOS PROCEDIMENTOS REALIZADOS	40	100,00	0	0,00	0	0,00
<b>ÍNDICE DE SATISFAÇÃO</b>	<b>200</b>	<b>100,00</b>	<b>0</b>	<b>0,00</b>	<b>0</b>	<b>0,00</b>

40

**TOTAL DE ENTREVISTAS**

**GRÁFICO DOS ITENS AVALIADOS**

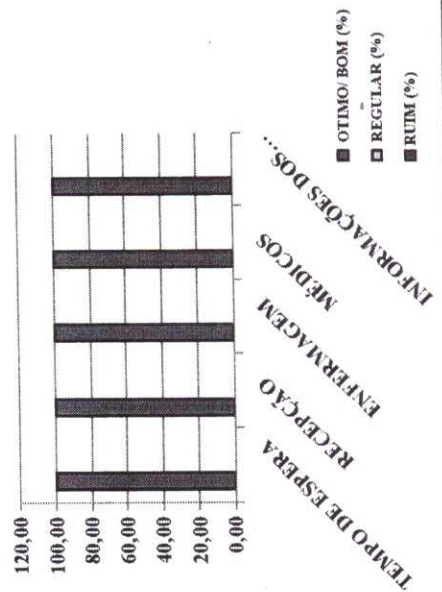

**GRÁFICO DO ÍNDICE TOTAL DE SATISFAÇÃO**

### ÍNDICE DE SATISFAÇÃO

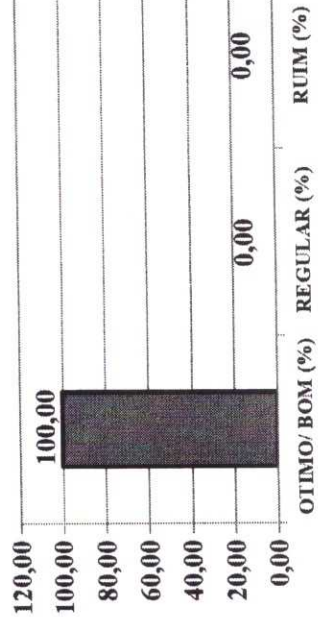

Joice Ap. dos Santos Rodrigues  
 Assistente Social  
 CRESS 60785