

Objeto/Empreendimento

REFORMA DE UNIDADE DE ATENÇÃO ESPECIALIZADA EM SAÚDE

Referência / Assunto

MEMORIAL DESCRITIVO DO PROJETO – TÉCNICAS E MATERIAIS

Código da Obra / Nº Convênio

0 | 0 | 8 | 5 | 2 | 3 | 2 | 8 | / | 1 | 7 |

Data/Folha

Dezembro / 2019

1/6

- MEMORIAL FOTOGRAFICO -



Figura 01



Figura 02



Figura 03



Figura 04

Adamantina/SP, 10 de Dezembro de 2019.

GUILHERME VIEIRA GARCIA

Engenheiro Responsável

CREA/SP: 506940036

ART 28027230180302763

Objeto/Empreendimento

REFORMA DE UNIDADE DE ATENÇÃO ESPECIALIZADA EM SAÚDE

Referência / Assunto

MEMORIAL DESCRITIVO DO PROJETO – TÉCNICAS E MATERIAIS

Código da Obra / Nº Convênio

0 | 0 | 8 | 5 | 2 | 3 | 2 | 8 | / | 1 | 7 |

Data/Folha

Dezembro / 2019

2/6



Figura 05



Figura 06



Figura 07



Figura 08

Adamantina/SP, 10 de Dezembro de 2019.

GUILHERME VIEIRA GARCIA

Engenheiro Responsável

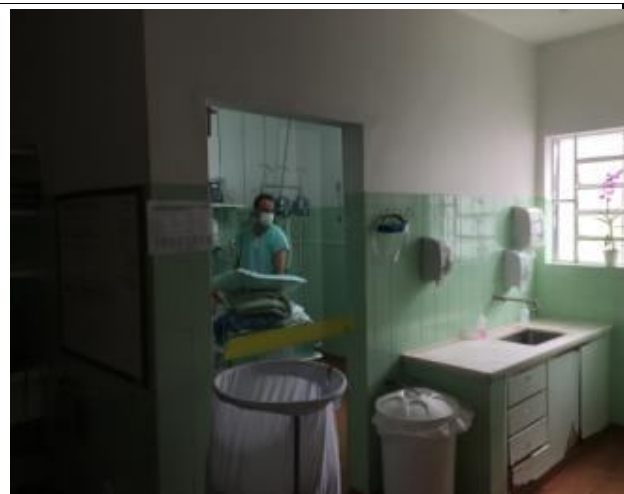
CREA/SP: 506940036

ART 28027230180302763

Objeto/Empreendimento

REFORMA DE UNIDADE DE ATENÇÃO ESPECIALIZADA EM SAÚDE

Referência / Assunto

MEMORIAL DESCRITIVO DO PROJETO – TÉCNICAS E MATERIAIS

Código da Obra / Nº Convênio

0 | 0 | 8 | 5 | 2 | 3 | 2 | 8 | / | 1 | 7 |

Data/Folha

Dezembro / 2019

3/6



Figura 09



Figura 10



Figura 11



Figura 12

Adamantina/SP, 10 de Dezembro de 2019.

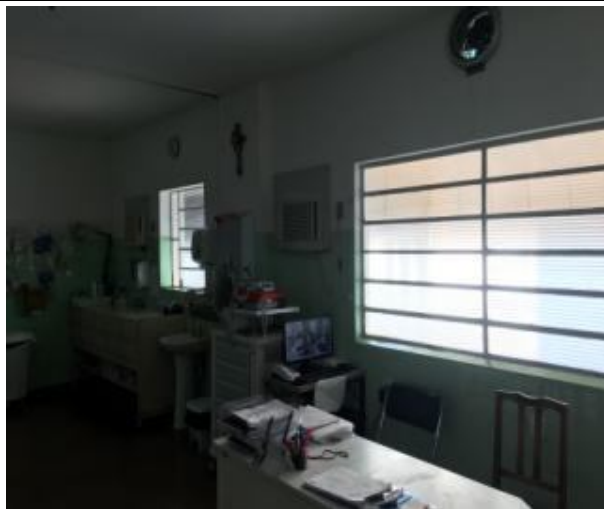
GUILHERME VIEIRA GARCIA

Engenheiro Responsável

CREA/SP: 506940036

ART 28027230180302763

Objeto/Empreendimento

REFORMA DE UNIDADE DE ATENÇÃO ESPECIALIZADA EM SAÚDE

Referência / Assunto

MEMORIAL DESCRITIVO DO PROJETO – TÉCNICAS E MATERIAIS

Código da Obra / Nº Convênio

0 | 0 | 8 | 5 | 2 | 3 | 2 | 8 | / | 1 | 7 |

Data/Folha

Dezembro / 2019

4/6



Figura 13



Figura 14



Figura 15



Figura 16

Adamantina/SP, 10 de Dezembro de 2019.

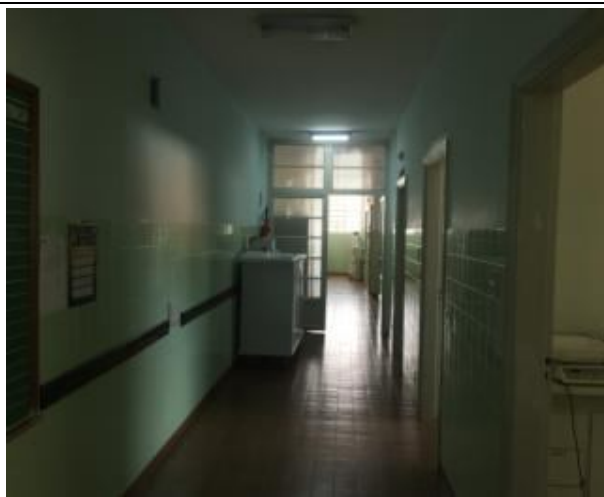
GUILHERME VIEIRA GARCIA

Engenheiro Responsável

CREA/SP: 506940036

ART 28027230180302763

Objeto/Empreendimento

REFORMA DE UNIDADE DE ATENÇÃO ESPECIALIZADA EM SAÚDE

Referência / Assunto

MEMORIAL DESCRITIVO DO PROJETO – TÉCNICAS E MATERIAIS

Código da Obra / Nº Convênio

0 | 0 | 8 | 5 | 2 | 3 | 2 | 8 | / | 1 | 7 |

Data/Folha

Dezembro / 2019

5/6



Figura 17



Figura 18



Figura 19



Figura 20

Adamantina/SP, 10 de Dezembro de 2019.

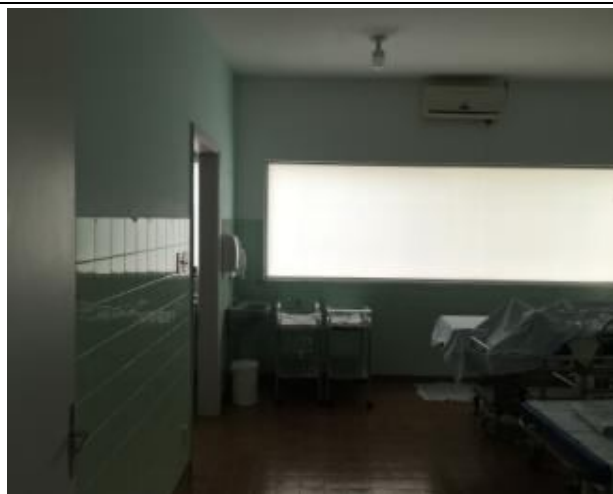
GUILHERME VIEIRA GARCIA

Engenheiro Responsável

CREA/SP: 506940036

ART 28027230180302763

Objeto/Empreendimento

REFORMA DE UNIDADE DE ATENÇÃO ESPECIALIZADA EM SAÚDE

Referência / Assunto

MEMORIAL DESCRITIVO DO PROJETO – TÉCNICAS E MATERIAIS

Código da Obra / Nº Convênio

0 | 0 | 8 | 5 | 2 | 3 | 2 | 8 | / | 1 | 7 |

Data/Folha

Dezembro / 2019

6/6



Figura 21



Figura 22



Figura 23



Figura 24

Adamantina/SP, 10 de Dezembro de 2019.

GUILHERME VIEIRA GARCIA

Engenheiro Responsável

CREA/SP: 506940036

ART 28027230180302763